

# ESTADISTICAS LLAMADAS 2013

## SEXO

|        |             |               |
|--------|-------------|---------------|
| HOMBRE | <b>593</b>  | <b>41,81%</b> |
| MUJER  | <b>825</b>  | <b>58,19%</b> |
| TOTAL  | <b>1418</b> |               |

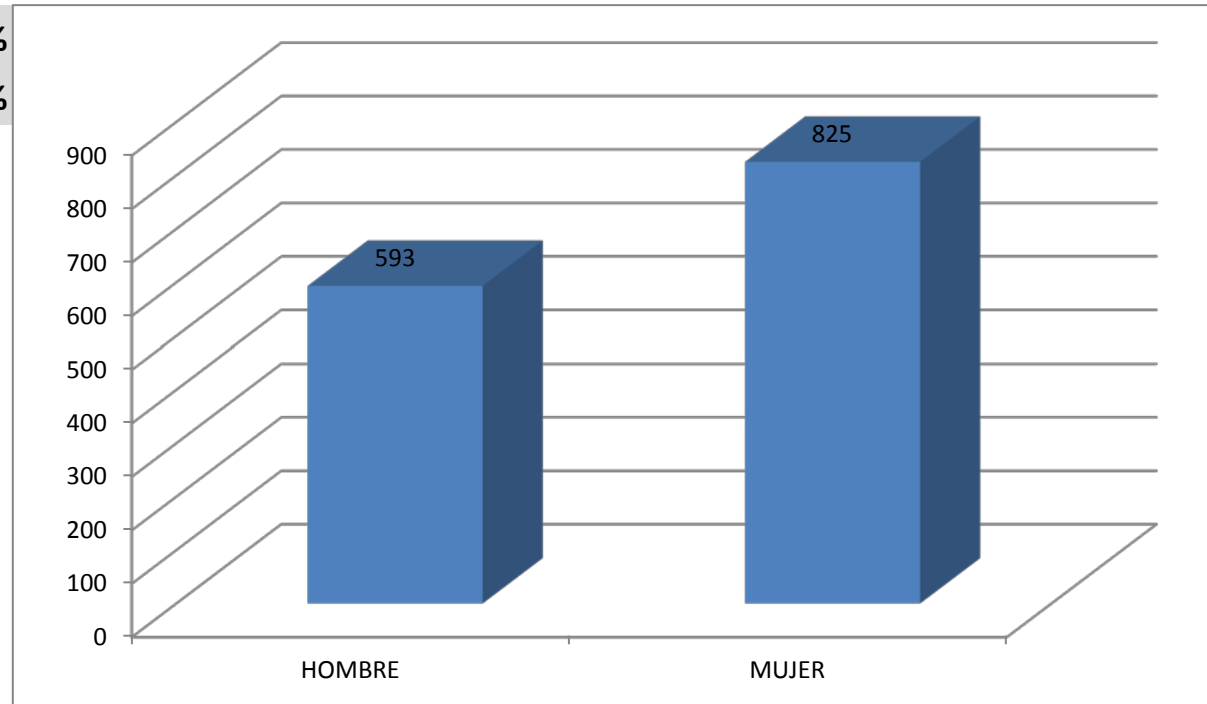

# ESTADISTICAS LLAMADAS 2013

## EDAD

|               |      |
|---------------|------|
| MENORES DE 20 | 53   |
| ENTRE 20 Y 40 | 737  |
| ENTRE 40 Y 60 | 540  |
| MAYORES DE 60 | 88   |
| TOTAL         | 1418 |

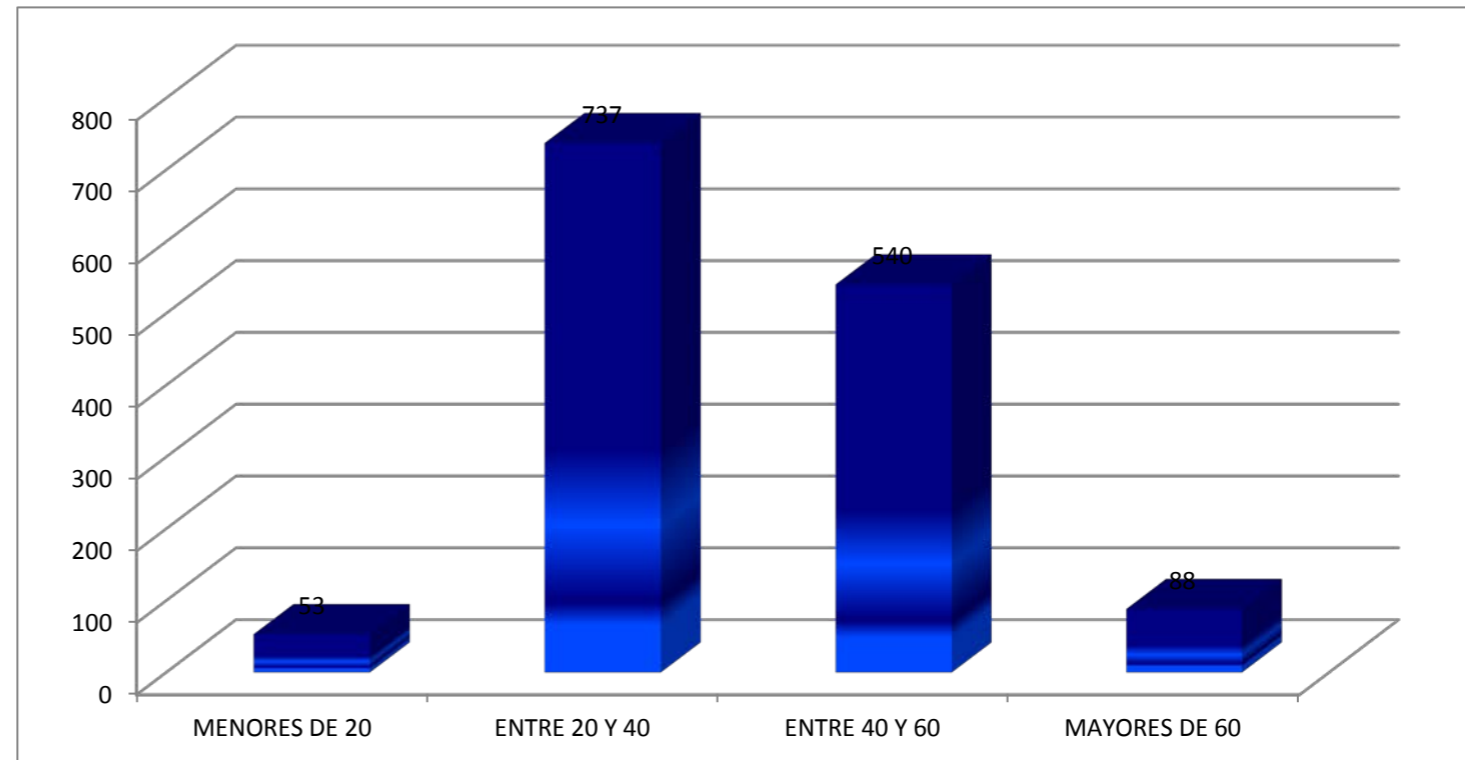

# ESTADISTICAS LLAMADAS 2013

## ESTADO CIVIL

|                 |             |
|-----------------|-------------|
| CASADO          | 862         |
| SOLTERO         | 272         |
| DIVORCIADO      | 51          |
| PAREJA DE HECHO | 16          |
| SEPARADO        | 46          |
| VIUDO           | 84          |
| NO PROCEDE      | 87          |
| <b>TOTAL</b>    | <b>1418</b> |

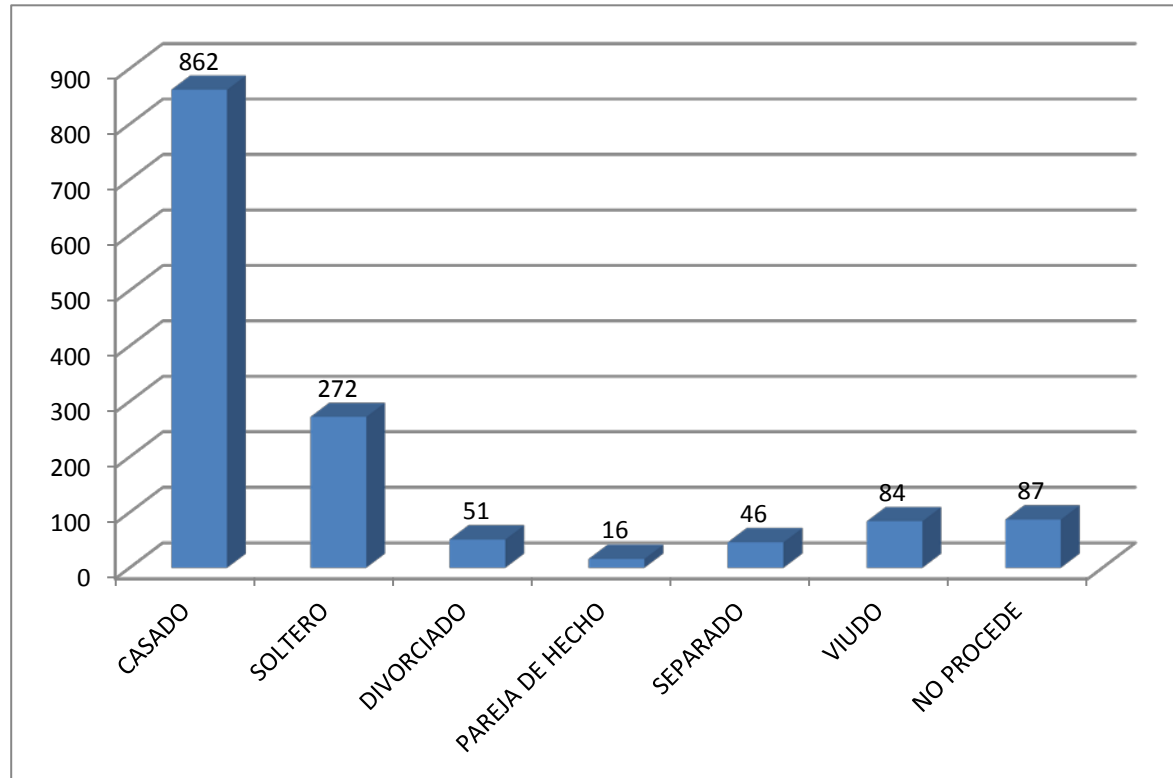

# ESTADISTICAS LLAMADAS 2013

## CONVIVE

|                     |             |
|---------------------|-------------|
| CON OTROS PARIENTES | 14          |
| FAMILIA PROPIA      | 458         |
| SOLO                | 448         |
| PAREJA DE HECHO     | 12          |
| FAMILIA DE ORIGEN   | 428         |
| OTROS               | 7           |
| NO PROCEDE          | 51          |
| <b>TOTAL</b>        | <b>1418</b> |

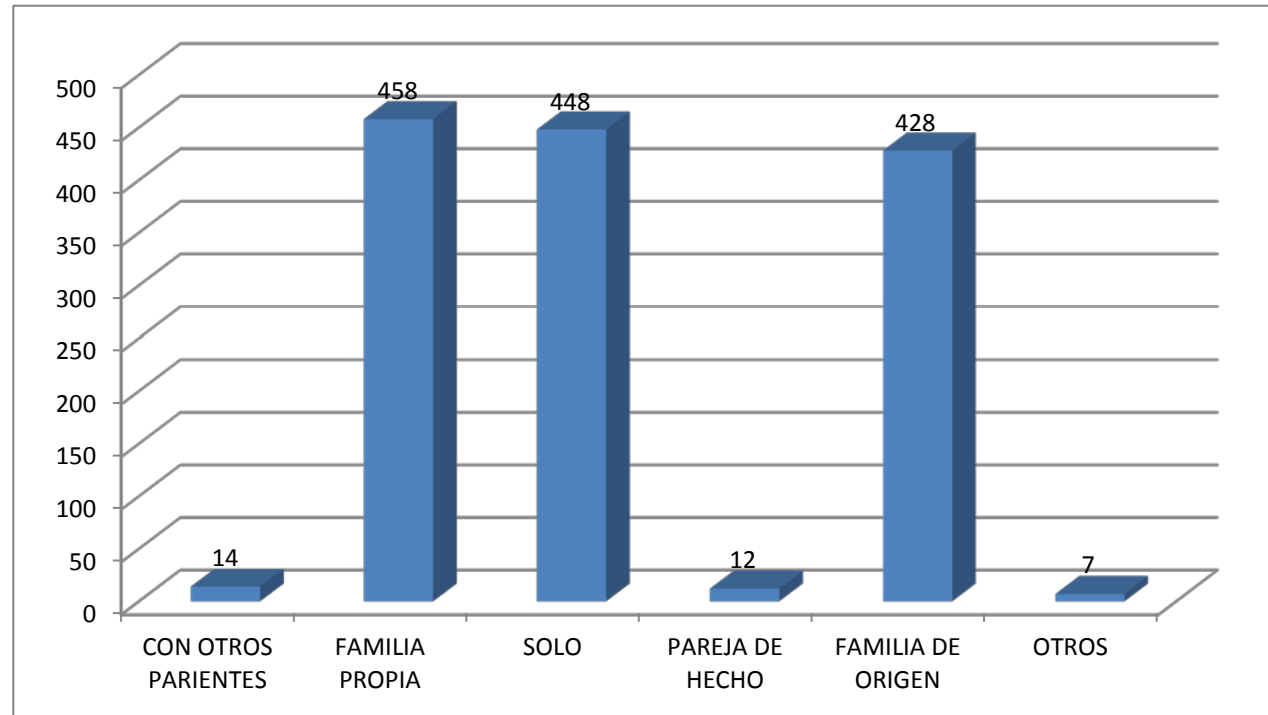

# ESTADISTICAS LLAMADAS 2013

## PROBLEMA1

|   |             |
|---|-------------|
| ADICCIONES (ALCOHOL, DROGAS, TECNOLOGIAS, ETC)  | 54          |
| COMPORTAMIENTO SEXUAL ( HOMOSEXUAL, LESBIANISMO, MASTURBACION)                                | 10          |
| DEMANDA Y OFERTA DE TRABAJO   | 14          |
| DEPRESION   | 52          |
| DUELO   | 1           |
| ENFERMEDAD (MENTAL, FISICA, FAMILIAR)   | 32          |
| INFORMACION ACERCA DEL TELEFONO AMIGO   | 26          |
| INFORMACION DE RECURSOS DE LA COMUNIDAD (ALCOHOLISMO, DROGADICCION, PERSONAS SOLITARIAS, ETC) | 1           |
| INFORMACION MEDICA  | 4           |
| INFORMACION SEXUAL  | 3           |
| MADRE SOLTERA   | 1           |
| OTROS-ESPECIFICAR   | 73          |
| PETICION EXPRESA DE UN PROFESIONAL  | 1           |
| PROBLEMA ETICO, MORAL, RELIGIOSO O ESPIRITUAL   | 12          |
| PROBLEMA FAMILIAR   | 521         |
| PROBLEMA GENERACIONAL   | 2           |
| PROBLEMA SENTIMENTAL  | 192         |
| PROBLEMAS SOBRE VIVIENDA, ARRENDAMIENTO, DESAHUCIO  | 6           |
| REACTIVACION O SEGUIMIENTO EN LA CRISIS   | 3           |
| RELACIONES LABORALES  | 10          |
| SOLEDAD   | 72          |
| SUICIDIO - INTENTO- IDEAS   | 4           |
| TELEFONO DEPENDIENTE  | 322         |
| VIOLACION   | 2           |
| <b>TOTAL</b>  | <b>1418</b> |

