

ESTADISTICAS LLAMADAS 2014

SEXO

HOMBRE	814	55,90%
MUJER	641	44,10%
TOTAL	1455	

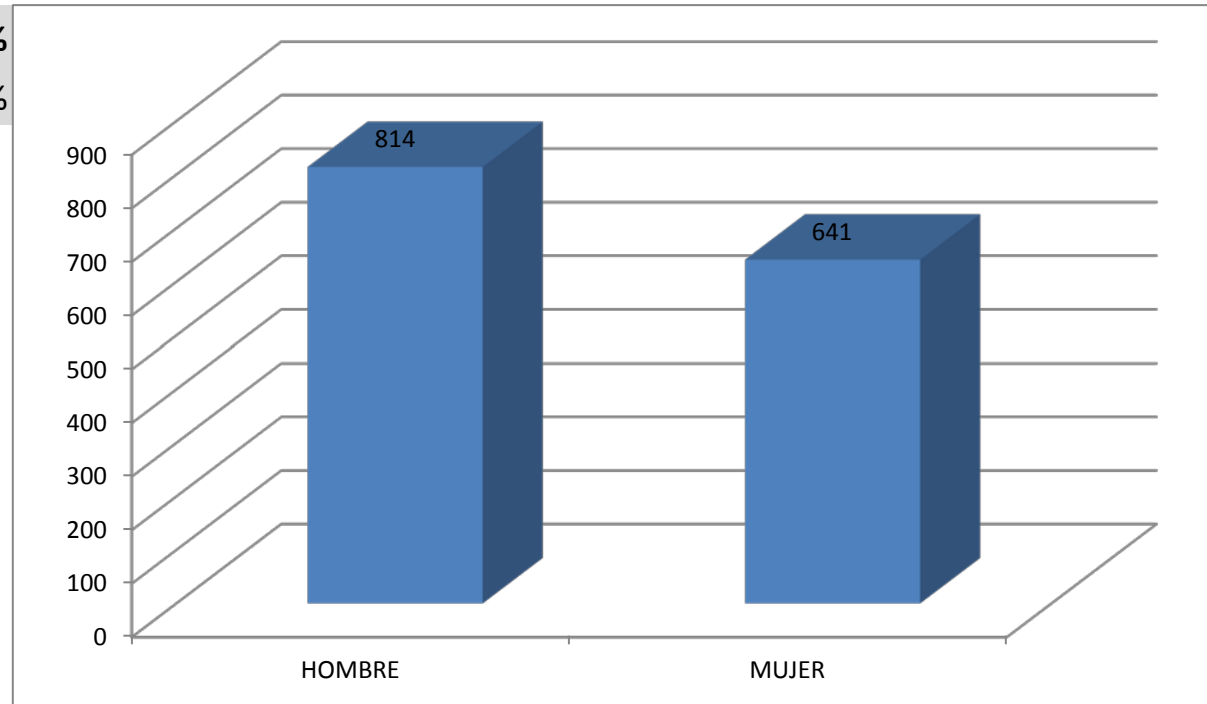

ESTADISTICAS LLAMADAS 2014

EDADES

MENORES DE 20	19
ENTRE 20 Y 40	529
ENTRE 40 Y 60	706
MAYORES DE 60	201
TOTAL	1455

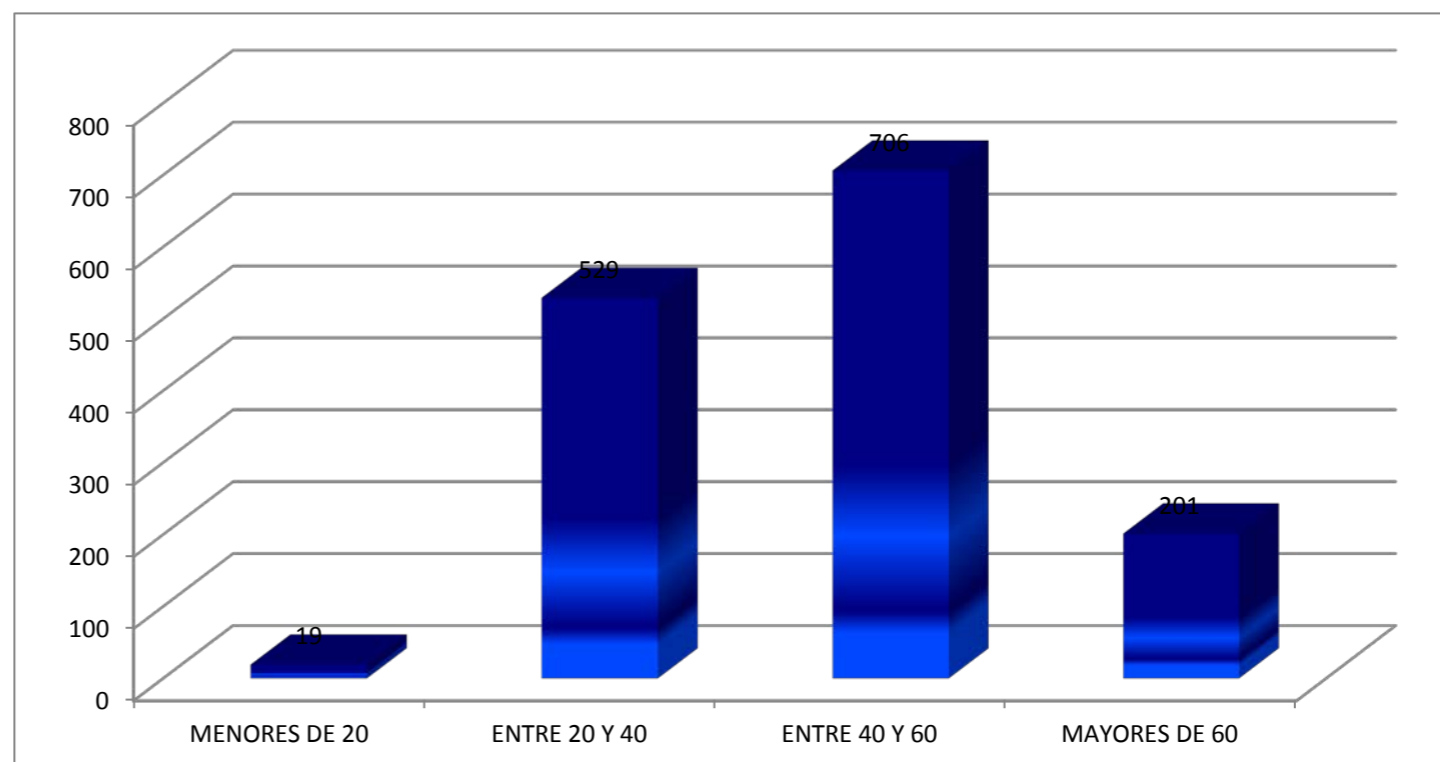

ESTADISTICAS LLAMADAS 2014

ESTADO CIVIL

CASADO	237
SOLTERO	832
DIVORCIADO	181
PAREJA DE HECHO	49
SEPARADO	107
VIUDO	49
TOTAL	1455

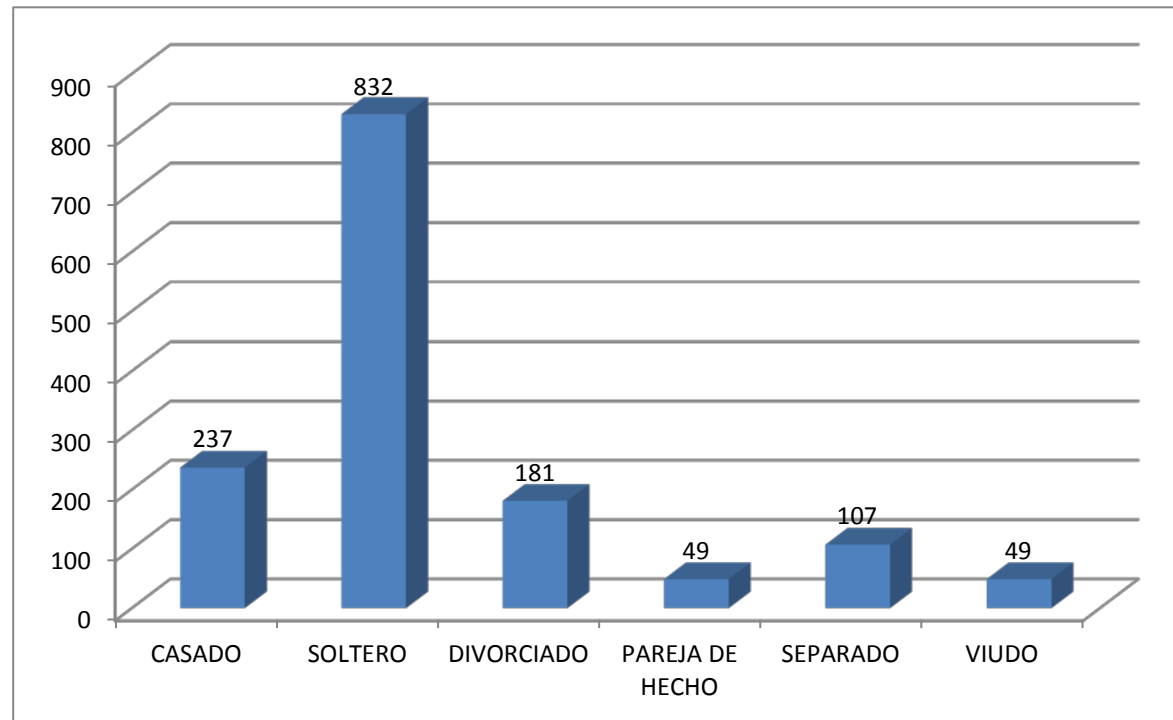

ESTADISTICAS LLAMADAS 2014

CONVIVE

CON OTROS PARIENTES	416
FAMILIA PROPIA	40
SOLO	462
PAREJA DE HECHO	54
FAMILIA DE ORIGEN	482
PAREJA HOMOSEXUAL	1
TOTAL	1455

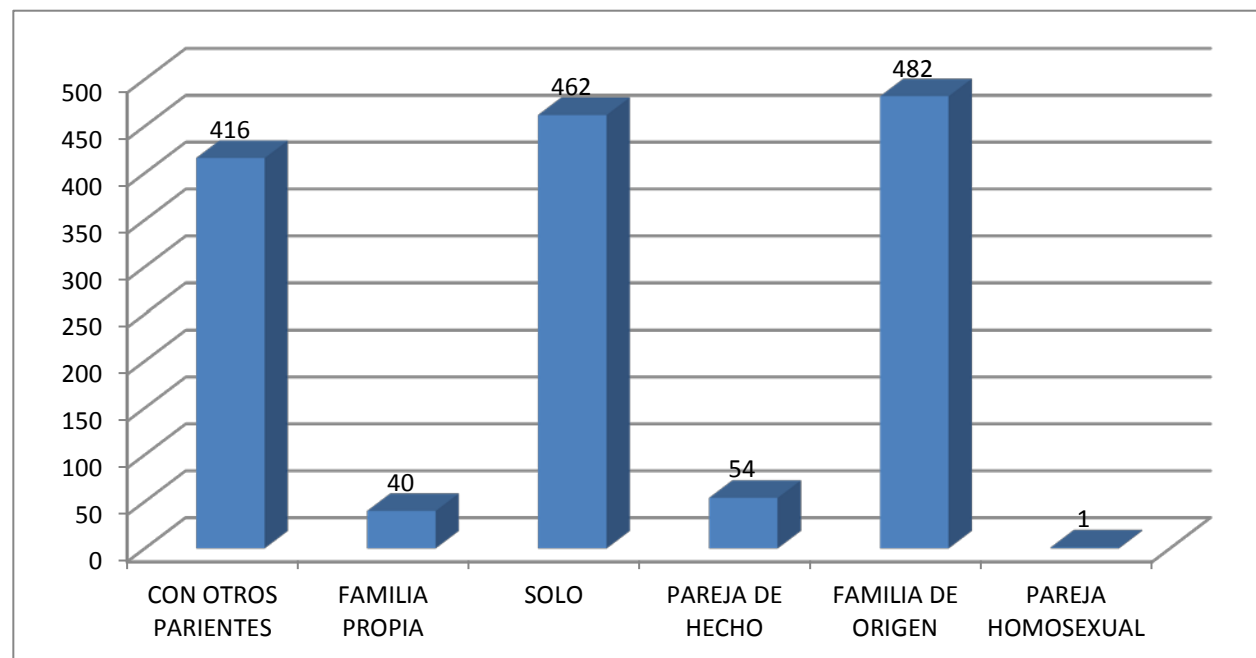

ESTADISTICAS LLAMADAS 2014

PROBLEMA1

ADICCIONES (ALCOHOL, DROGAS, TECNOLOGIA)	22
COMPORTAMIENTO SEXUAL (HOMOSEXUAL, LI	3
DEMANDA Y OFERTA DE TRABAJO	15
DEPRESION	58
ENFERMEDAD (MENTAL, FISICA, FAMILIAR)	26
INFORMACION ACERCA DEL TELEFONO AMIGO	16
INFORMACION MEDICA	7
INFORMACION SEXUAL	8
MADRE SOLTERA	2
MALTRATO FISICO	11
MALTRATO PSICOLOGICO	20
OTROS	147
PROBLEMA CONYUGAL	85
PROBLEMA ETICO, MORAL, RELIGIOSO O ESPIRI	7
PROBLEMA FAMILIAR	510
PROBLEMA SENTIMENTAL	159
PROBLEMAS SOBRE SEPARACION, DIVORCIO, N	3
REACTIVACION O SEGUIMIENTO EN LA CRISIS	2
RELACIONES LABORALES	4
SOLEDAD	50
SUICIDIO - INTENTO- IDEAS	3
TELEFONO DEPENDIENTE	294
TIMIDEZ, INTROVERSION, ETC	3
TOTAL	1455

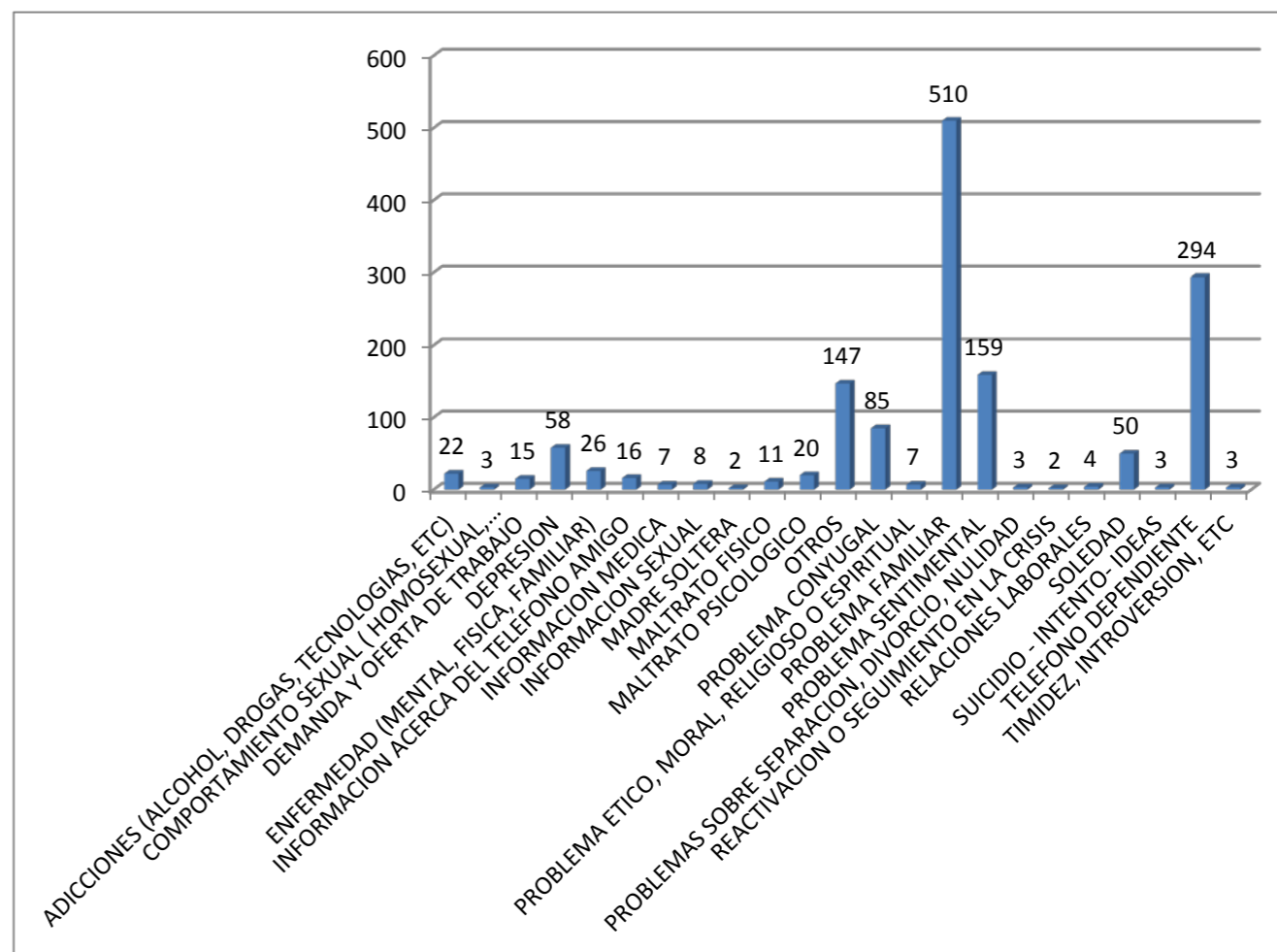

|