

# ESTADISTICAS LLAMADAS 2015

## SEXO

HOMBRE	<b>541</b>	52,52%
MUJER	<b>490</b>	47,58%
TOTAL	<b>1031</b>	

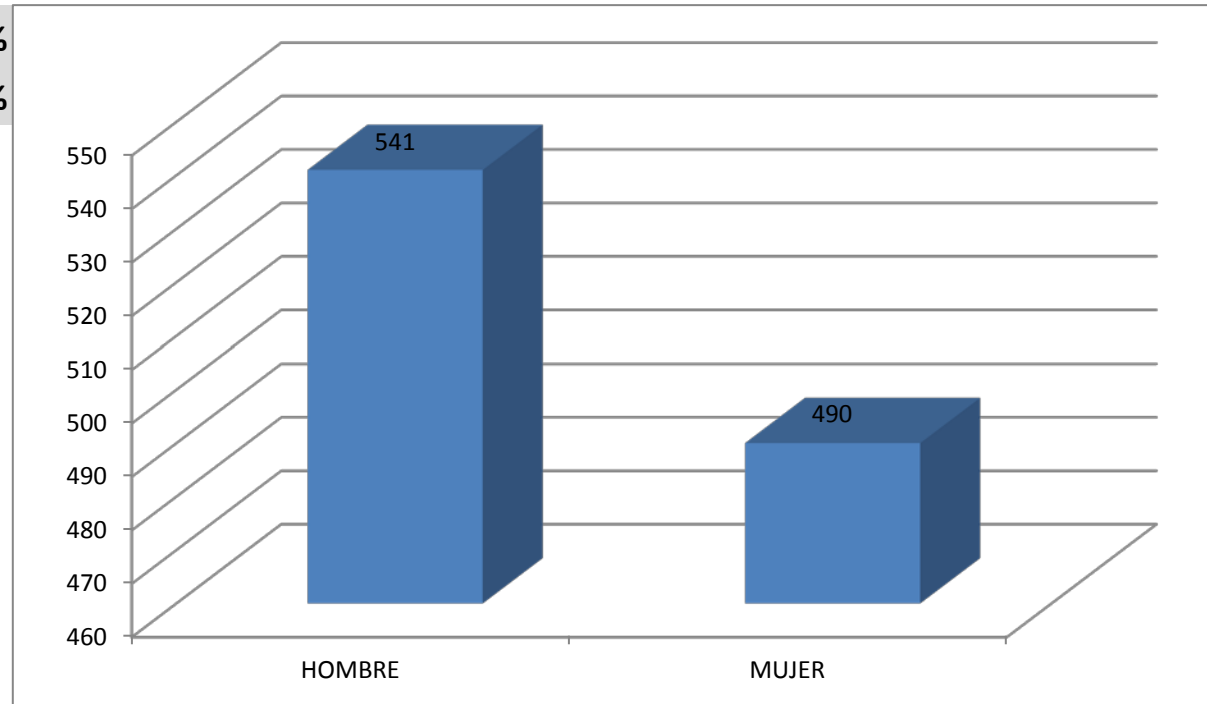

# ESTADISTICAS LLAMADAS 2015

## EDAD

MENORES DE 20	14
ENTRE 20 Y 40	373
ENTRE 40 Y 60	551
MAYORES DE 60	93
TOTAL	1031

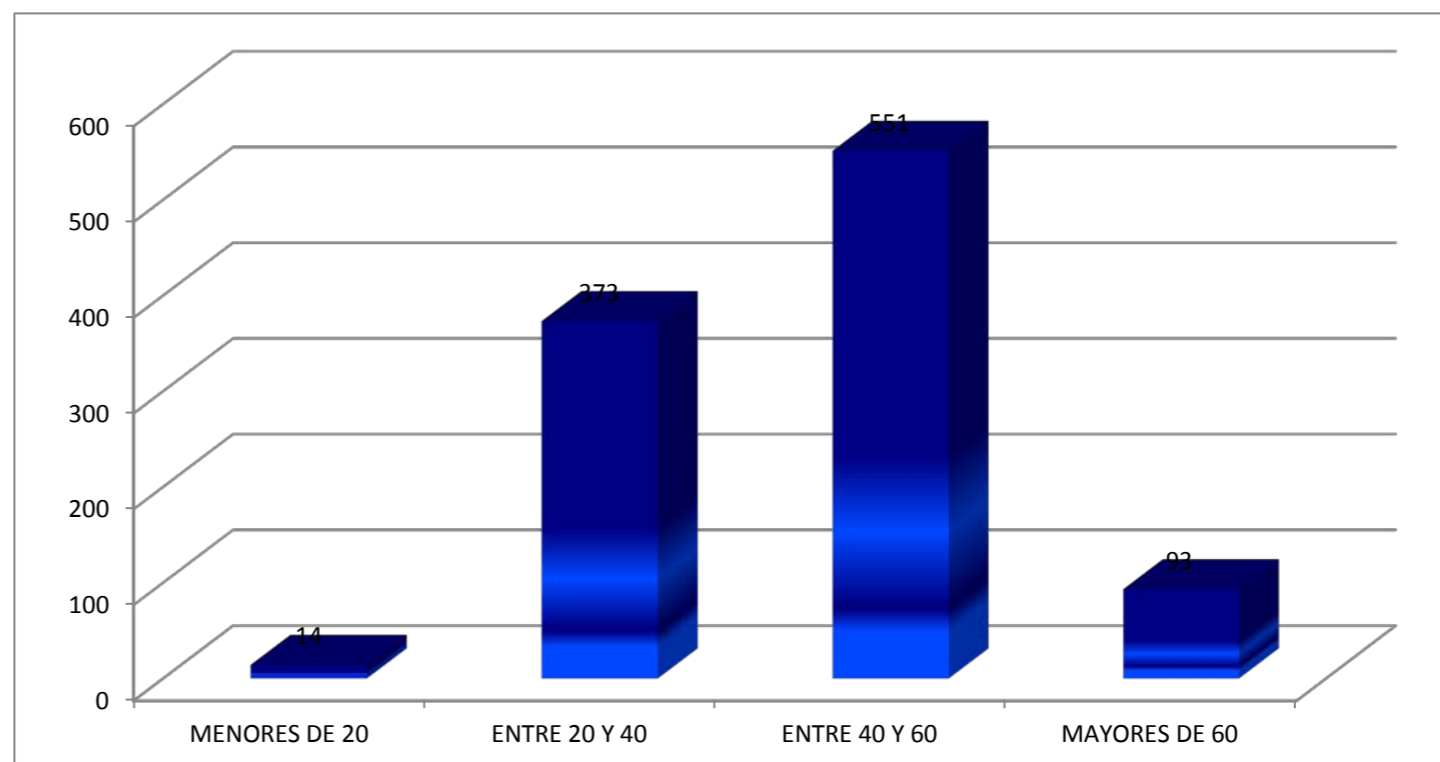

# ESTADISTICAS LLAMADAS 2015

## ESTADO CIVIL

CASADO	151
SOLTERO	633
DIVORCIADO	74
PAREJA DE HECHO	22
SEPARADO	78
VIUDO	38
NO PROCEDE	35
<b>TOTAL</b>	<b>1031</b>

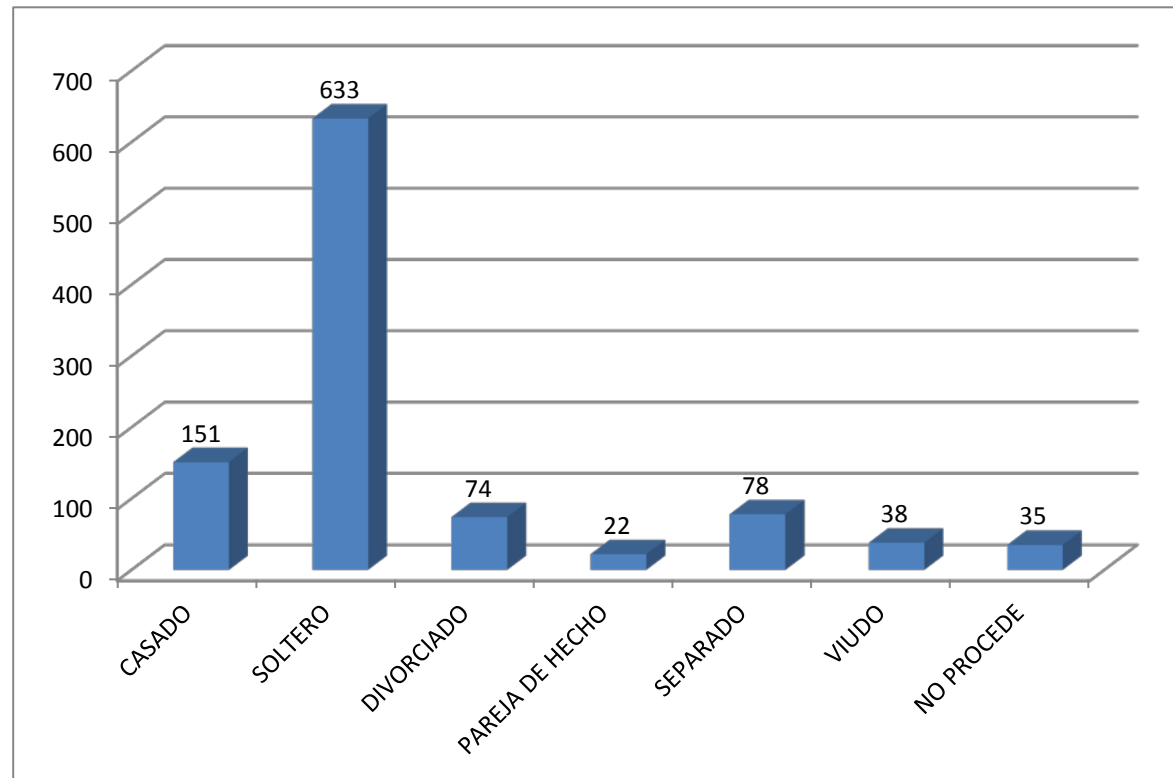

# ESTADISTICAS LLAMADAS 2015

## CONVIVE

CON OTROS PARIENTES	7
FAMILIA PROPIA	329
SOLO	354
PAREJA DE HECHO	19
FAMILIA DE ORIGEN	279
OTROS	43
<b>TOTAL</b>	<b>1031</b>

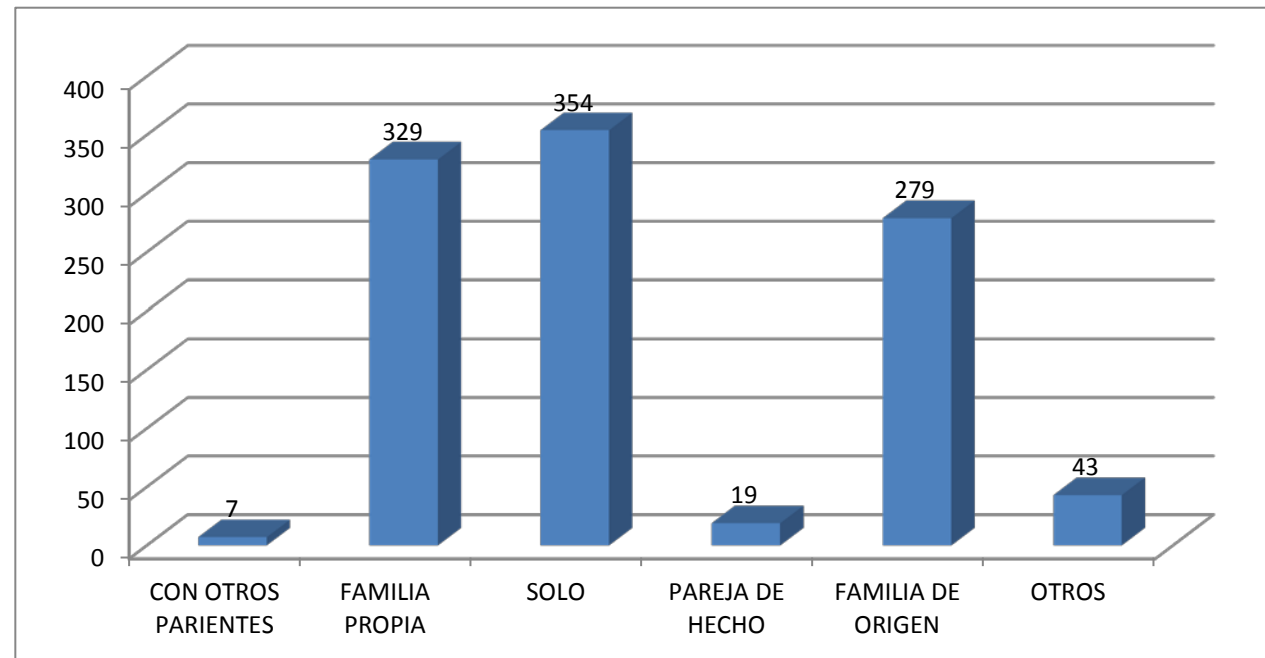

# ESTADISTICAS LLAMADAS 2015

## TIPO DE PROBLEMA

ADICCIONES (ALCOHOL, DROGAS, ETC)	10
COMPORTAMIENTO SEXUAL ( HOMOSEXUAL, LESBIANISMO, MASTURBACION)	3
DEMANDA Y OFERTA DE TRABAJO	11
DEPRESION	51
DUELO	3
ENFERMEDAD (MENTAL, FISICA, FAMILIAR)	17
INFORMACION ACERCA DEL TELEFONO AMIGO	9
INFORMACION MEDICA	6
MADRE SOLTERA	2
OTROS	83
PROBLEMA ETICO, MORAL, RELIGIOSO O ESPIRITUAL	8
PROBLEMA FAMILIAR	381
PROBLEMA GENERACIONAL	4
PROBLEMA SENTIMENTAL	204
PROBLEMAS SOBRE VIVIENDA, ARRENDAMIENTO, DESAHUCIO	8
SOLEDAD	47
SUICIDIO - INTENTO- IDEAS	4
TELEFONO DEPENDIENTE	180

**1031**

